E-Liste der Nagelungen (ohne Schulnagelungen) August 2012

ECKERNFÖRDE: Nagelung eines U-Bootes, am Rathaus, 21. Obtober 1915

Lit. Andresen,Knud, Gab es 1914 in Eckernförde eine Kriegbesgeisterung? 24.08.2006, S. 27, 29, www.beirat-fuer-geschichte.de/fileadmin/pdf/band_17/Demokratische_Geschichte_Band_17_Essay_2.pdf

EDDELAK/Schleswig-Holstein: Marienbild mit Eisernem Kreuz darunter, gestiftet von S.M.S. Pommern, 24. März 1916 **BILD**
www.eddelak-ortsansichten.de

EGER (heute Cheb, Tschechien): Egerländer Wehrmann, aus Lindenholz, entworfen vom Bildhauer Wilfert dem Jüngeren, gestaltet vom Holzschnitzer Rumpler in Tachau, am oberen Marktplatz, genagelt zugunsten des Roten Kreuzes, 18. August 1915 **BILD**

Lit.: „Unser Egerland", Monatsschrift für Volks- und Heimatkunde, Eger, XIX. Jahrgang 1915, Heft 9, S.70.

EGER: Egerländer Wehrmann, 1916, heute im Wallenstein-Museum in Eger, Nachfolgefigur?? **BILD**

EGER: Genageltes Ehrenschild des k.k. Schützenregimentes Nr. 6 , aufgestellt in der **BILD**

Im Wallenstein-Museum Copyright Uwe Stößel

Ehrenschild Eger, einst aufgestellt in der Egerländer Gedenkhalle

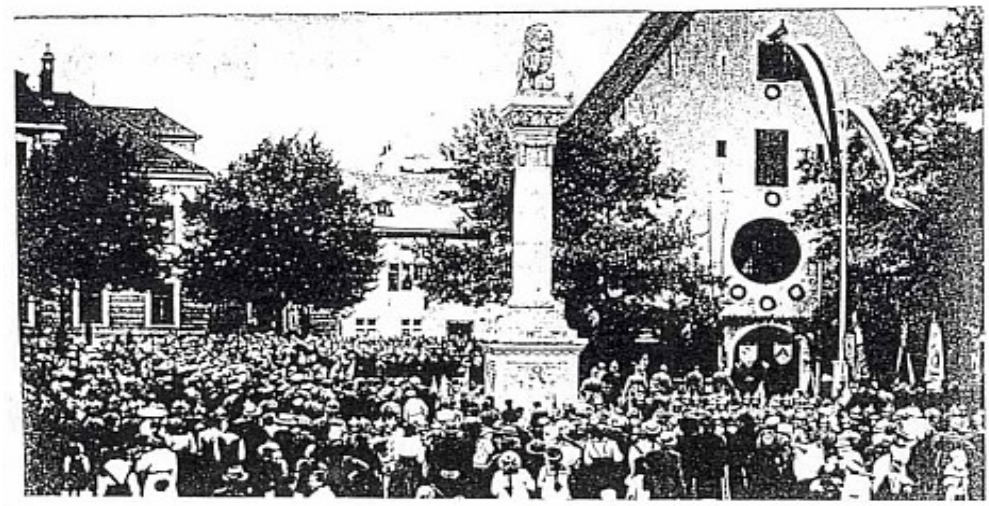

EICHSTÄTT: Eiserner Wehrmann mit Schild (steigender Löwe mit Krone), Entwurf von Bühlmann, Domplatz, östliches Schrannentor, 11. Juli 1916 **BILD**

Wappen zum Nageln, nach Entwürfen von Bauamtmann Bühlmann, am westlichen Tor der ehemaligen Johanniskirche, 1916 **BILD**

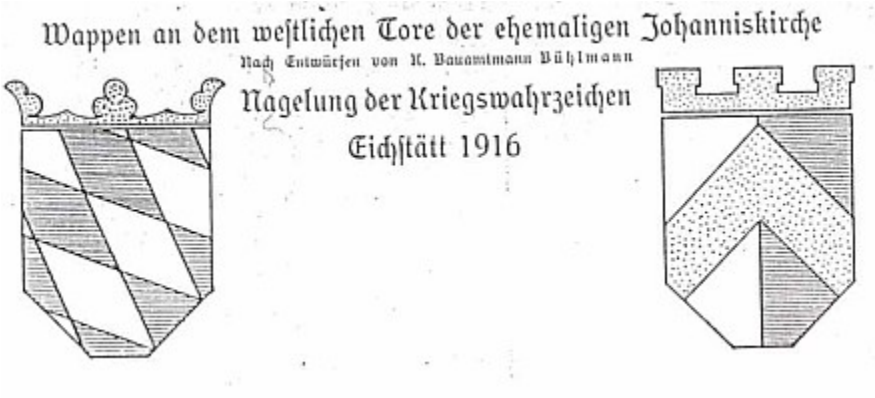

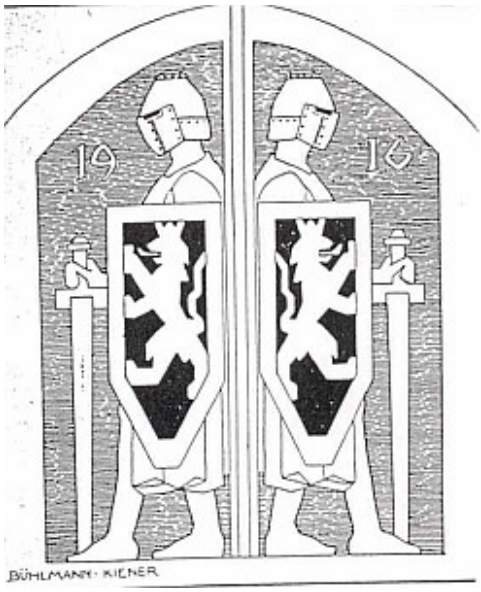

Eichstätt

EILENBURG: Nagelung des Wappens des 2. Ersatz-Bataillon 4. Thüringisches Infanterie-Regiment Nr. 72, zum Besten des Bulgarischen Roten Kreuzes, 3. Dezember 1915 **BILD**

Nagelung zum Besten des Roten Halbmonds, 1. April 1916 **BILD**

EILSLEBEN/Börde: Nagelung 1916

EINBECK: Eisernes Kreuz auf Tischplatte, 14. September 1915

EISENBERG/Thüringen: Kriegswahrzeichen, 9. April 1916.

Lit. Kronenberg S. 303

EITZUM heute OT von Schöppenstedt: Eisernes Kreuz, 12. Dezember 1915

ELBERFELD: Eiserner Ritter von Elberfeld mit Adlerschild, 1915. Eisenguß-Plakette von A. Heitsch, 84 x 52 mm **BILD**

ELMSHORN: Eisernes Kreuz, Nagelung zugunsten des Roten Kreuzes, 7. September 1915. Die Spender wurden in einem „Goldenen Buch“ eingetragen. **BILD**

Lit: Kirschninck, Harald, Die Geschichte der Juden in Elmshorn Band 1: 1685 – 1918, 2005, S. 491-499

ELSFLETH: Anker

EMDEN: Isern Kerl mit Wappenschild von Emden, der den ruhmreichen Führer der „Emden“, Fregattenkapitän von Müller, verkörpert, nach dem Entwurf von Bildhauer Liebsch, 2. September 1915 **2 BILDER**

De „Jsdern Keerl" van Emden 1915.
1914/15
Den Nagel treib mit scharfem Streich
Fest in das Holz hinein,
Stets Hammer soll das Deutsche Reich
Und niemals Amboß sein!
C/O.

De Jsdern Keerl van Emden 1915.

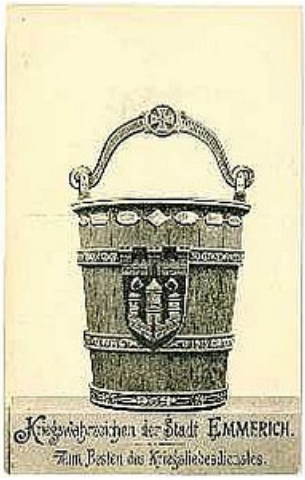

EMMERICH : Eiserner Eimer, das Wappen der Stadt, 1915 **BILD**

Copyright der Bilder: Andreas Weigel, Wien

ENNS/Österreich: Eisernes Edelweiß auf Wehrschild, geschaffen von Prof. Adolf Johannes Fischer, 21. November 1915 erstmalig benagelt durch das 2. Landesschützen-Regiment **BILDER**

ERFURT: Eiserner Landsturmmann, 24. November 1915 **BILD**

ERNSTBRUNN/Österreich: Wehrschild mit dem Gemeindewappen, an der Seite Schilder von Sponsoren, 2. Dezember 1915, im Gemeindesitzungssaal, befindet sich heute im Museum **BILDER**

Copyright der Bilder: Museum Ernstbrunn/Harald Hartmann

Ehrenhalle des Schmieds von Essen

ESSEN: Der Schmied von Essen, Entwurf von Prof. Edmund Körner, der auch einen großen Teil der Vorlagen für die Schulnagelungen gestaltet hat, Modell der Plastik von Bildhauer Nick, 25. Juli 1915. Es gab auch ein graviertes Miniaturschwert aus Zink, 62 mm lang **BILDER**

Lit.: Schwarz, Karin, Bürgerliche Selbstdarstellung im Ruhrgebiet zwischen 1871 und 1918, Diss. Trier 1994, S. 50-52

EUPEN (heute Belgien): „Volkswahrzeichen" Stadtwappen, das später benagelt auf einem Steinmahnmal angebracht werden sollte, 6. Februar 1916. Das benagelte Stadtwappen befindet sich heute im Stadtmuseum, das Steinmahnmal im Friedenspark in Eupen.
Lit: Krafft, Alfred, Das Eupener Kriegswahrzeichen von 1916, in: Geschichtliches Eupen Band 36, 2002, S. 15-24. Bilder, ebenso bei Christian Kaiser, http://www.worldwartours.be/kriegswahrzeichen_friedenspark.html.