W-Liste der Nagelungen (ohne Schulnagelungen), mit ausgewählten Orten der Donaumonarchie August 2012

WALDENBURG/Niederschlesien (heute Wałbrzych, Polen): Eiserner Bergmann, 1916

WALDHEIM/Sachsen: Stadtwappen **BILD**

WALDKIRCHEN/Bayern (Pfarrei): Kriegswahrzeichen: ein Kruzifix umgeben von zwei Nagelsäulen, 1916 **BILD**

WALSRODE: Stadtwappen, 20. August 1916

WANNE (Amt):
Kriegswahrzeichen, 1916
BILD Nagelschein

WARIN/Mecklenburg: Stadtwappen

WASSERBURG am Inn: Eiserner Stadtlöwe, entworfen vom Architekten Maximilian Ritter von Mann, 12. Dezember 1915, an der Rathaustür

Lit. und Bilder:

http://www.wasserburg.de/de/touristik/stadtgeschichte/750jahrerathaus/II.07.pdf

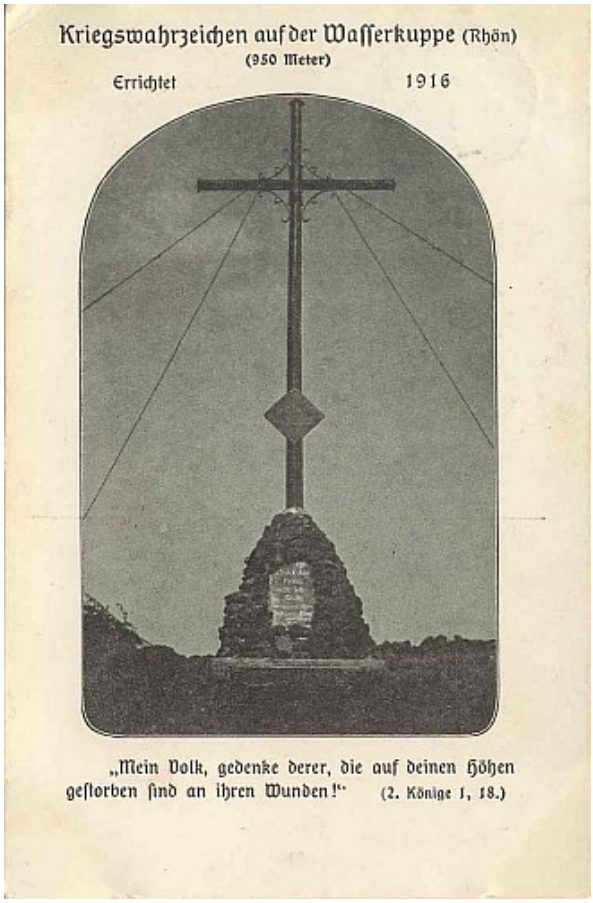

WASSERKUPPE/Rhön: Kriegswahrzeichen, 1916 **BILD**

WEENER/Ostfriesland: „Isdern Hinnerk bi de Kake“, Frühherbst 1915

WEIDA/Thüringen: Eisernes Kreuz, Nagelung zugunsten des Roten Kreuzes, 1915 **BILDER** Nagelungsscheine

WEIDEN/Oberpfalz: Benageltes Stadtwappen
Lit: Kronenberg S. 303 Fn. 1571

WEINGARTEN/Württemberg:
Eisernes Kreuz, an der Mauer vor dem Münster, beim Gasthof zum Hirsch, November 1915
BILD
Lit: Kronenberg S. 303

WEINHEIM/Baden: Eiserner Anker, 1915

WEISSENBURG/Elsass (heute Wissembourg, Frankreich): Kriegswahrzeichen, 1916

WEISSENFELS/Sachsen-Anhalt:
Eisernes Kreuz, noch nicht ganz benagelt **BILD**

WELLINGSBÜTTEL:
„Kriegsbom“ (Kriegs-Baum) **BILD**

WELS/Österreich: Standbild Kaiser Maximilians I. mit Schwert und Reichsapfel, 15. August 1915, am Kaiser-Josef-Platz, heute im Museum **BILD**

WERDENFELSER LAND/Oberbayen: Eiserne Tanne: Kriegs-Säule mit eisernem Kreuz und einer Krone, August, 1915
BILD

WERL/Kr. Soest: Kriegswahrzeichen, 1915

WERTHEIM: Kriegswahrzeichen, Turnhalle, Januar 1916
Lit.: Kronenberg S. 293 Anm. 1505, 294,308

WESEL am Rhein: Siegfried in Eisen, 1915 **BILD**

WETTER: Eisernes Schwert, 1915
Lit: Thier, Herbert, Das Kriegswahrzeichen von Wetter /Ruhr) : Die Nagelspende, das Eiserne Schwert. Schriftenreihe der Friedrich-Harkort-Gesellschaft (Wetter (Ruhr) und des Stadtarchivs Wetter (Ruhr), 1994 S. 214

WICHMANNSDORF/Boitzen burger Land/Uckermark: Eisernes Kreuz, befindet sich jetzt in der Kirche

BILD
copyright Bernhard Rengert

WIEDENSAHL: Eichenplatte, 31. Januar 1917

WIEN/Österreich: Der „Stock in Eisen“ gilt als Vorbild der Nagelungen; der Wiener „Wehrmann in Eisen“ löste eine Welle der Nagelungen im 1. Weltkrieg aus. Es gibt Postkarten, Nagelscheine, Medaillen u.a. in großer Zahl.

Copyright Harald Hartmann

Nagelungen fanden in zahlreichen Stadtteilen statt, siehe die Auflistungen bei „Wehrmann in Eisen“ - http://de.wikipedia.org/wiki/Wehrmann_in_Eisen.

Es werden hier nur einige ausgewählte Aufnahmen vorgestellt:

WIEN: Sanitätsmann in Eisen, im Hof der Erzherzog Albrechtskaserne im Prater, 7. Oktober 1915. **BILD**

WIEN: Posthorn in Eisen, Handelsministerium, 20. Mai 1917 . Kriegsfürsorgeaktion der Post- und Telegraphenbediensteten **BILD**

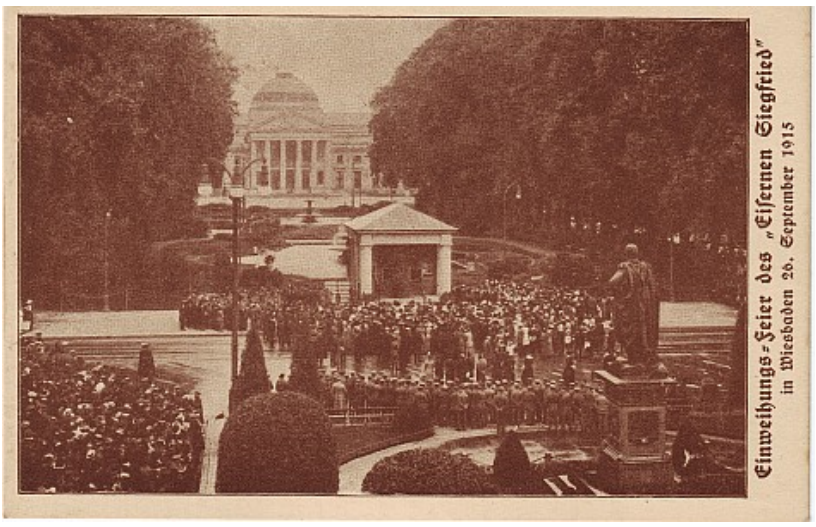

Heutiger Zustand Bild: Uwe Stotz

WIESBADEN: Eiserner Siegfried, aus braunem Lindenholz, im Auftrag des Wiesbadener Kreiskomitees vom Roten Kreuz vom Bierstadter Bildhauer Carl Wilhelm Bierbrauer geschaffen. Der Pavillon wurde von Beutinger entworfen. Er wurde am 26. September 1915 feierlich enthüllt und der erste goldene Nagel von der Prinzessin von Schaumburg-Lippe in den Schwertknauf eingeschlagen. Er stand an der Wilhelmstraße gegenüber dem Kaiser-Friedrich-Denkmal, von einer Treppe umgeben, um die Benagelung zu erleichtern. Nach dem 1. Weltkrieg in der Eingangshalle des Rathauses, danach im Hof des Landesmuseums. Nach 1957 wurde er im Wasserturm am Bingert auf der Anhöhe zwischen Bierstadt und Rambach untergebracht, dann nach 1992 in eine stillgelegte Gasreglerstation in Bierstadt. Er soll nun restauriert werden, Nagelscheine, Medaille, Nagelbuch.

BILDER

Lit: Wiesbadener Kurier vom 16. Juli 2002 und 9. Mai 2007 u.a.

WILHELMSBURG (heute OT von Hamburg): Kriegssäule mit Eisernem Kreuz, 23. April 1916

BILD der Geschichtswerkstatt Wilhelmsburg

Lit. und Bild:
http://stadtteilgeschichten.net/handle/2339/139

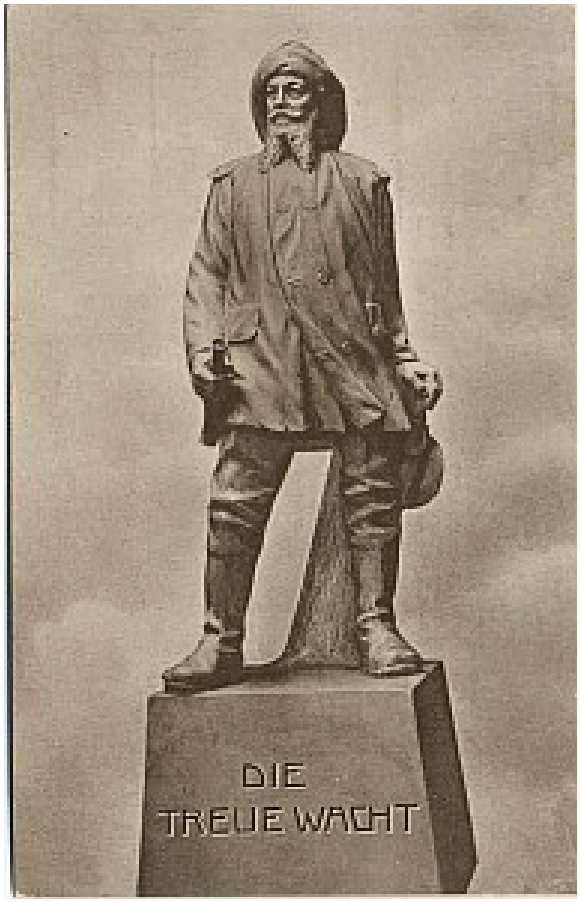

WILHELMSHAVEN: Eiserner Tirpitz (Die treue Wacht), 12. Dezember 1915 **BILD**

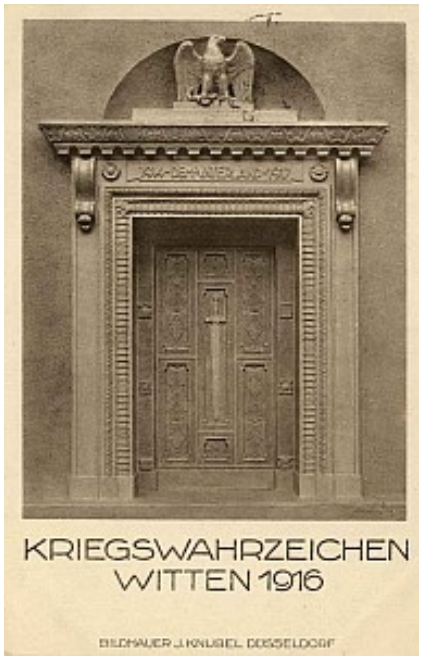

WIMPASSING/Niederösterreich: schwarz-gelbes Kreuz auf einer Baumscheibe zum Nageln, gestiftet vom Simandl-Verein Wimpassing, 1915?
BILD

WINSEN an der Luhe: Eisernes Kreuz, 3. Oktober 1915

WISMAR/Mecklenburg: Koggenwappen Wismar, vor dem Rathaus, 17. Oktober 1915
Lit.: Kronenberg S. 293-294, 297

WITTEN an der Ruhr: Nageltür zum Rathaussaal mit Adler und Schwert, 1916 **BILD**

WITTENBERGE/Brandenburg: Eisernes Hindenburg-Kreuz

WITTINGEN: Stadtwappen mit Hufeisen, 27. Februar 1916 + Eisernes Kreuz ??

WOKERN/Mecklenburg: Eisernes Kreuz

WÜRZBURG: Deutscher Michel nach dem Entwurf von Bildhauer A. Schlegmünig, 1916 **BILDER**

WUNSIEDEL/Oberfranken, Säule mit Wappenschild, an der Hospitalkirche, heuet im Hof des Fichtelgebirgsmuseums **BILDER**

Lit: nk – Artikel im Nordbayerischen Kurier vom 12. November 2009, S. 20
neues Bild: http://www.bayern-fichtelgebirge.de/kleindenkmal/kriegerehrenmal.htm
Text von Grötschel, Robert, in: Frankenpost vom 13. November 2009 (Objekt des Monats).

WUNSTORF: Eisernes Kreuz